

Avant les chiffres de l'hiver 2016-2017 qui ne devraient pas être meilleurs, voici ceux de l'hiver dernier 2015/2016.

Podiums

La France perd sa place de leader. Avec de meilleures conditions d'enneigement pour la saison 2015-2016, les États-Unis reprennent la tête du classement mondial des domaines skiables. L'Hexagone enregistre une baisse de 4 % de sa fréquentation.

Classement des trois premiers domaines skiables, en nombre de journées skieurs, hiver 2015-2016 :

Source : Domaines skiables de France



Période d'affluence

Les vacances d'hiver représentent plus d'un tiers de la fréquentation des domaines skiables de Savoie Mont Blanc. Cette période est la seule à enregistrer une hausse (+ 1,74 % par rapport à 2014-2015) avec les vacances de printemps (+ 58,90 %, signe d'un enneigement tardif).

Nombre de journées skieurs par période pour la saison 2015-2016, en millions :

Source : Observatoire Savoie Mont Blanc Tourisme



Hébergement

Répartition des nuitées par type d'hébergement, hiver 2015-2016, en millions :

Source : Observatoire Savoie Mont Blanc Tourisme



Stations les plus fréquentées

La Plagne a enregistré un trafic de plus de 27.7 millions de passages sur ses 94 remontées mécaniques lors de la saison 2015-2016. En Savoie Mont-Blanc, en millions de journées skieurs, hiver 2015-2016 :

Source : Stations

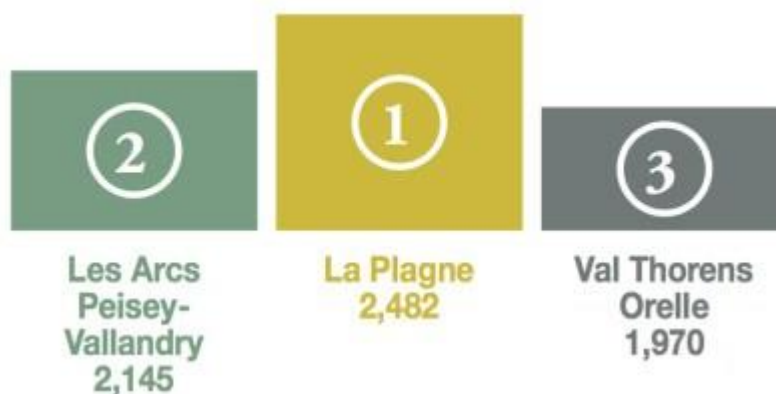

Répartition des usagers par pratique de ski

Nombre de journées skieurs, hiver 2015-2016 :

Source : Observatoire Savoie Mont Blanc Tourisme



33 216 170
Ski alpin



683 535
Ski nordique

Origine des clients

La principale clientèle des hébergements marchands reste française. On observe d'autre part un recul de la fréquentation étrangère en Savoie par rapport à l'hiver dernier. Les nuitées étrangères représentaient 38 % de la fréquentation globale en Savoie contre 34 % en 2015-2016.

En Savoie Mont Blanc, saison 2015-2016 :

Source : Observatoire Savoie Mont Blanc Tourisme

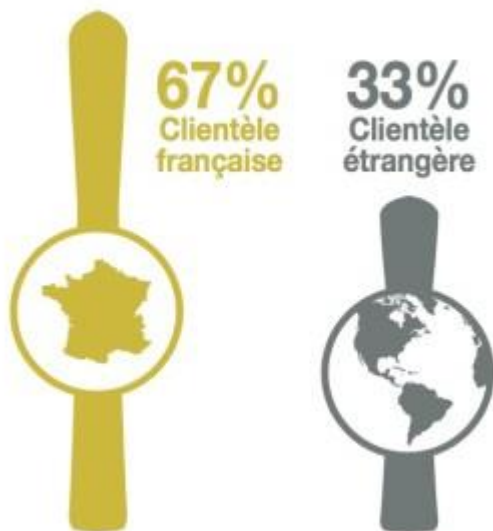

Top 10 des exploitants de remontées mécaniques de Savoie Mont Blanc

La première place de ce classement est attribuée à la Compagnie du Mont-Blanc. C'est également celle dont le chiffre d'affaires a le plus fortement progressé entre les saisons 2014-2015 et 2015-2016 : + 9,39 %, alors que les autres ont des hausses comprises entre + 2,03 % (SERMA) et + 7,46 % (STVI). Ce top 10 regroupe sept exploitants savoyards et trois haut-savoyards.

Par chiffre d'affaires, hiver 2015-2016, en millions d'euros :

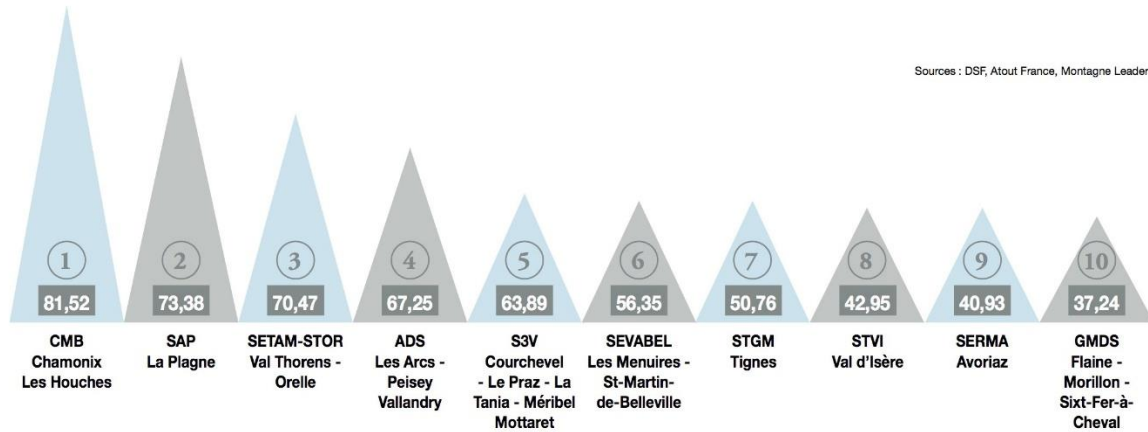

Chiffres clés

114 M€ : C'est le montant des investissements en remontées mécaniques neuves en France en 2016, dont 74 M€ en Savoie Mont Blanc, soit 64,9 % des investissements nationaux. Sources : DSF.

62% : C'est la part de marché de Savoie Mont Blanc en journées skieurs françaises en moyenne sur quatre ans (2013-2016). La Savoie en représente 39 %, la Haute-Savoie 23 %. Sources : DSF.

La Clusaz/Manigod 22,4 M€,
Evolution du CA -2,71 %
Nombre de journées skieurs 987 487
Evolution journées skieurs – 3,18%
Nombre de lits: 36 533
Nombre de lits marchands : 11 845 (32%)
Nombre de lits non marchands : 24 688 (68%)

Le Grand Bornand 14,2 M€,
Evolution du CA -2,56 %
Nombre de journées skieurs 679 096
Evolution journées skieurs – 3,21%
Nombre de lits: 24 281
Nombre de lits marchands : 8 192 (34%)
Nombre de lits non marchands : 16 089 (66%)

Chamonix Mont Blanc 81,51 M€,
Evolution du CA : +9,39%
Chamonix, Argentière, les Houches
Nombre de journées skieurs 1 635 382
Evolution: + 0,61%
Nombre de lits: 98 614
Nombre de lits marchands : 24 290 (24%)
Nombre de lits non marchands : 74 384 (76%)

Paradiski 140,63 M€
Evolution du CA : + 6,10%
Les Arcs, La Plagne, Pessey Vallandry
Nombre de journées skieurs 4 627 334
Evolution: + 3,03%
Nombre de lits : 122 639
Nombre de lits marchands : 80 495 (66%)
Nombre de lits non marchands : 42 144 (34%)

Espace Killy 93,70 M€,
Evolution du CA : + 6,22%
Tignes, Val d'Isère
Nombre de journées skieurs 2 776 911
Evolution : + 3,31%
Nombre de lits: 65 382
Nombre de lits marchands : 28 345 (43%)
Nombre de lits non marchands : 37 037 (57%)

Les 3 Vallées 227,17 M€
Evolution du CA : + 4,72%
Courchevel, Miribel, Menuires, Val Thorens
Nombre de journées skieurs 5 919 404
Evolution du CA : + 0,44%
Nombre de lits : 143 298
Nombre de lits marchands : 76 767 (53%)
Nombre de lits non marchands : 66 531 (47%)

Le Grand Domaine 19,24 M€,
Evolution: +15,61%
Valmorel, St François de Longchamp
Nombre de journées skieurs 892 909
Evolution: + 0,55%

Evasion Mont Blanc 43,45 M€
Evolution: NC
Megève, Combloux, Contamines, La Giettaz
Nombre de journées skieurs 1 227 894
Evolution: NC

Nombre de lits: 33 610
Nombre de lits marchands : 10 515 (31%)
Nombre de lits non marchands : 23 395 (69%)

Les Sybelles 28,50 M€
Evolution du CA : - 0,62%
Le Corbier, la Toussuire, St Sorlin d'arves
Nombre de journées skieurs 1 227 894
Evolution: - 1,20%
Nombre de lits : 41 657
Nombre de lits marchands : 18 830 (45%)
Nombre de lits non marchands : 22 827 (55%)

Les Aravis 36,6 M€,
Evolution du CA : - 2,65%
La Clusaz, Le Grand Bornand, Manigod
Nombre de journées skieurs 1 666 583
Evolution: - 3,19%
Nombre de lits : 60 814
Nombre de lits marchands : 20 037 (33%)
Nombre de lits non marchands : 40 777 (67%)

Le Grand Massif 49,54 M€,
Evolution du CA : + 2,80%
Flaine, Samoens, Les Carroz
Nombre de journées skieurs 1 728 847
Evolution : +0,08%
Nombre de lits : 61 785
Nombre de lits marchands : 30 380 (49%)
Nombre de lits non marchands : 31 405 (51%)

Nombre de lits : 96 201
Nombre de lits marchands : 27 637 (28%)
Nombre de lits non marchands : 68 564 (72%)

Espace Diamant 19,15 M€
Evolution du CA : -1,66 %
Les Saisies, Notre Dame de Bellecombe, Praz
Nombre de journées skieurs 809 865
Evolution: - 5,02%
Nombre de lits : 52 224
Nombre de lits marchands : 21 312 (40%)
Nombre de lits non marchands : 30 912 (60%)

Les Portes du soleil 81,59 M€
Evolution du CA : NC
Flaine, Chatel, Avoriaz, Morzine, les Gets
Nombre de journées skieurs 2 898 096
Evolution: NC
Nombre de lits : 107 325
Nombre de lits marchands : 46 389 (43%)
Nombre de lits non marchands : 60 936 (57%)

Évolution des recettes de l'alpin et de la redevance du nordique en Savoie Mont Blanc

En euros constants et en indice base 100 = hiver 1998-1999 et à champs constant :

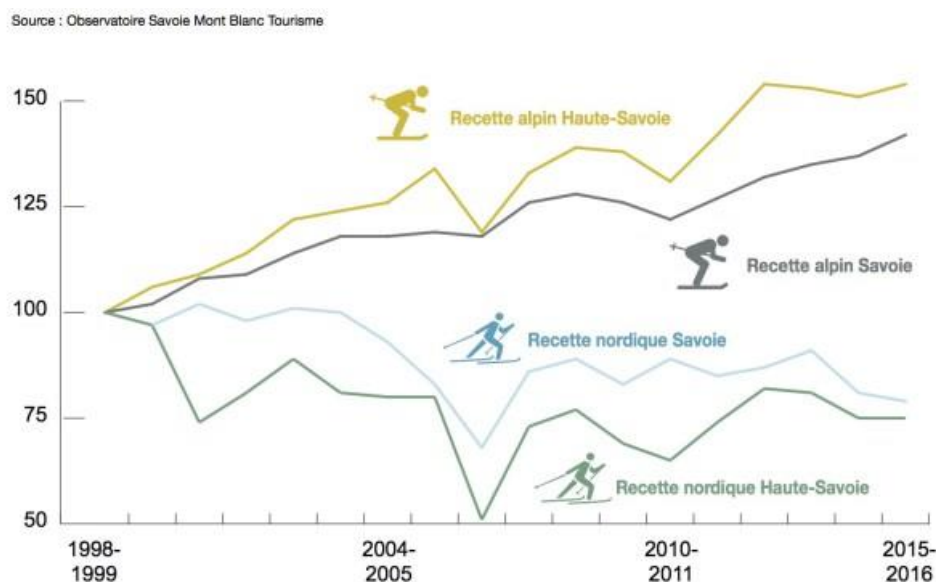

Recettes de l'alpin et redevances du nordique

Les domaines skiables alpins de Savoie Mont Blanc ont enregistré un chiffre d'affaires de 914 M€ en 2015-2016. 66,6 % ont été réalisés en Savoie. Les recettes sont en hausse de 3,4 % par rapport à l'hiver 2014- 2015. Les redevances nordiques sont quant à elles en légère baisse.

Hiver 2015-2016 :



Évolution de la fréquentation

Les deux Savoie sont les seuls territoires où la fréquentation enregistrée a progressé par rapport à la saison dernière. Une activité lésée par des températures exceptionnellement douces et des précipitations tardives. Par territoire, saison 2015-2016 :

Source : DSF

	Par rapport à l'hiver précédent	Par rapport à la moyenne des 4 hivers précédents
National	- 3 %	- 6 %
Isère-Drôme	- 7 %	- 12 %
Savoie	+ 1 %	- 2 %
Haute-Savoie	+ 0,1 %	- 4 %
Alpes du Sud	- 8 %	- 14 %
Massif vosgien	- 16 %	- 8 %
Massif central	- 15 %	- 10 %
Jura	- 23 %	- 23 %
Pyrénées	- 7 %	- 9 %

Les domaines skiables des Alpes :

Les massifs de Savoie Mont Blanc

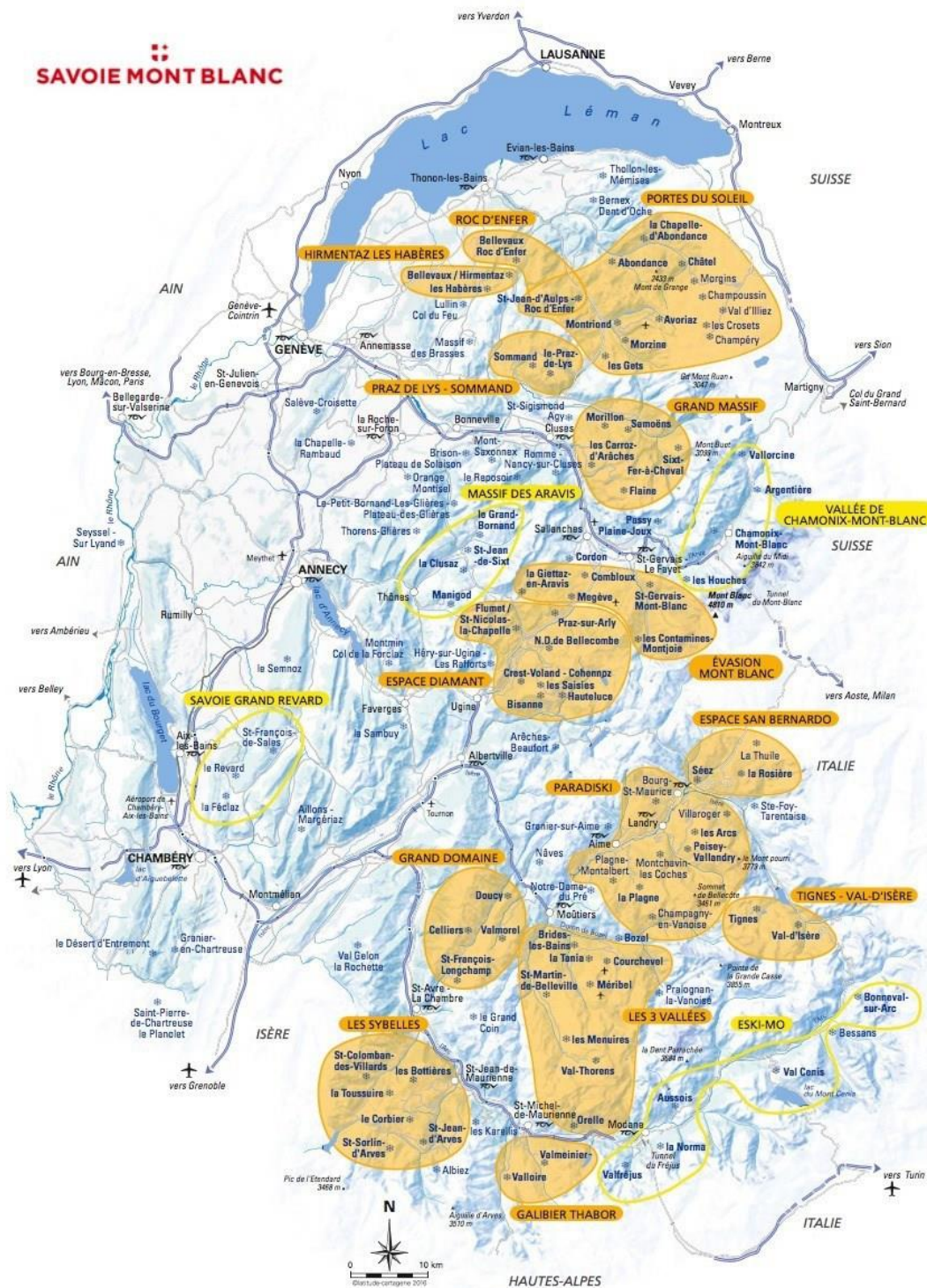

Zone orange domaine reliés, en traits jaunes domaines non reliés.